

C.1.2.7.5
SISTEMA TERRITORIALE
SISTEMA INSEDIATIVO STORICO URBANO E RURALE: censimento edifici di valore storico-architettonico, culturale e testimoniale del Comune di Riolo Terme
 scala 1:25000

SINDACATO FABRICA Claudio Calzavara	ASSESSORE ALLE POLITICHE DEL TERRITORIO COMUNE DI FABRICA Daniela Calzavara	SINDACATO DI CASTEL BOLOGNESE Daniele Barilli
SINDACATO DI BRISIGHELLA Davide Mariani	PROGETTO Emma Parisi	SINDACATO DI RIOLO TERME Emma Parisi
SINDACATO DI CASOLA VALPANA Nicola Leppi		SINDACATO DI SOLAROLO Fabio Anconelli

Contorni comunali

Territorio pianificato

Coni d'acqua

Classificazioni fabbricati rurali

— numero identificativo scheda di censimento

Classificazione al 1975

- Valore storico-architettonico
- Valore monumentale
- Valore architettonico
- Valore culturale-testimoniale
- Valore tipologico
- Altro
- Senza valore
- Scheda di censimento imparibile
- Edificio demolito
- Edificio non censito

Classificazione al 2009

- Valore storico-architettonico
- Valore monumentale
- Valore monumentale per una porzione del complesso
- Valore architettonico
- Valore architettonico per una porzione del complesso
- Valore culturale-testimoniale
- Valore tipologico
- Valore tipologico per una porzione del complesso
- Altro
- Senza valore
- Edificio demolito
- Edificio non censito

Suddivisione delle zone di censimento in relazione al rilevatore

- Rilevatore n. 3
- Rilevatore n. 7

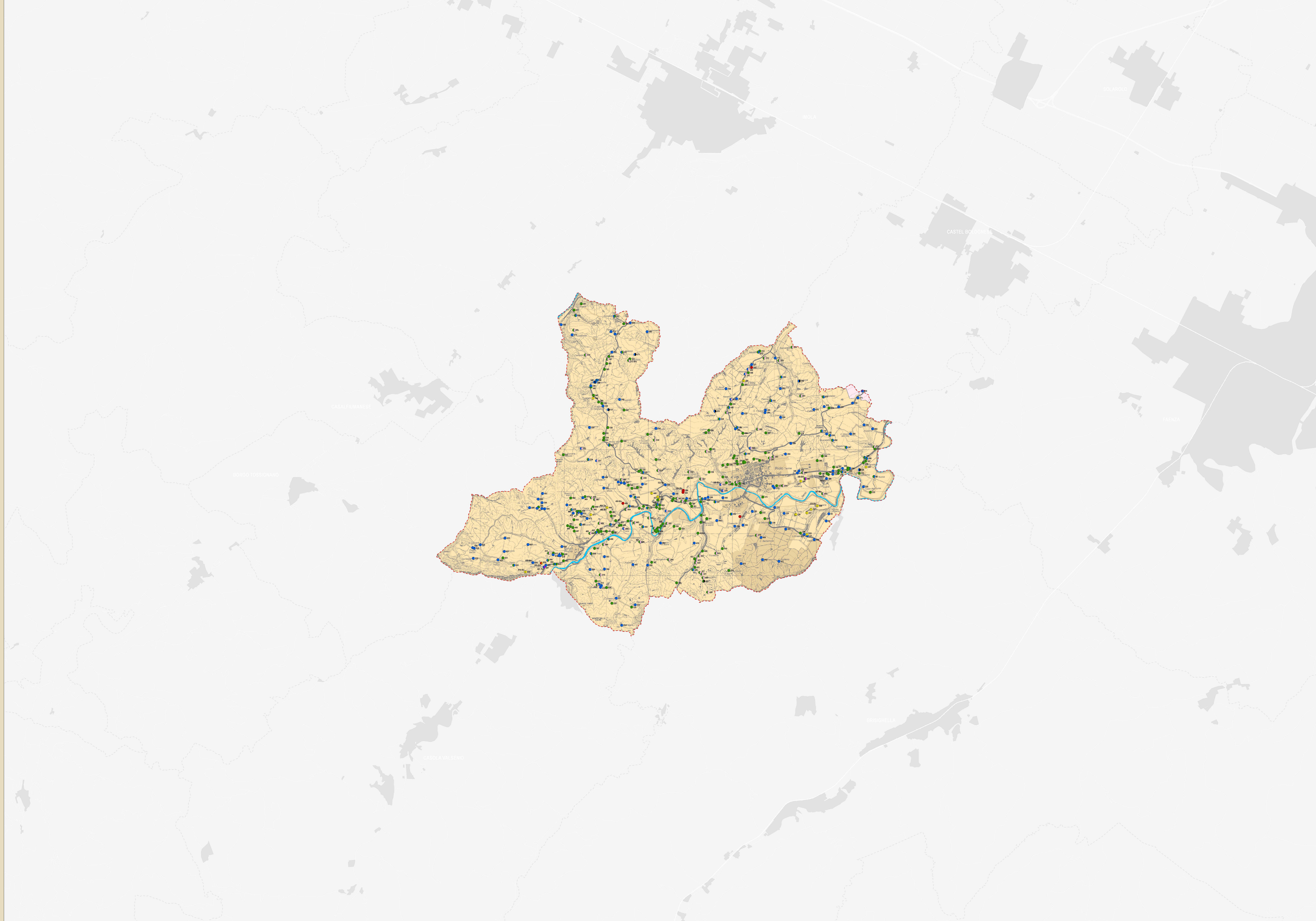

Note:
 Il censimento di valore monumentale ed il valore architettonico differisce nella categoria "il valore storico-architettonico" in base all'art.5.0 comma 1 L.R. 24 marzo 2000, n.20
 Il censimento di valore tipologico differisce nella categoria "il valore culturale-testimoniale" in base all'art.4.5 comma 2 L.R. 24 marzo 2000, n.20
 Il censimento di valore culturale-testimoniale differisce nella categoria "il valore culturale-testimoniale" in base all'art.4.5 comma 2 L.R. 24 marzo 2000, n.20

Elaborazioni: dicembre 2009

PROGETTO	COMITATO	COMITATO	COMITATO
Emilia Romagna Comune di Faenza Comune di Brisighella Comune di Casola Valpiana Comune di Castel Bolognese Comune di Riolo Terme Comune di Solarolo	Comune di Faenza Comune di Brisighella Comune di Casola Valpiana Comune di Castel Bolognese Comune di Riolo Terme Comune di Solarolo	Comune di Faenza Comune di Brisighella Comune di Casola Valpiana Comune di Castel Bolognese Comune di Riolo Terme Comune di Solarolo	Comune di Faenza Comune di Brisighella Comune di Casola Valpiana Comune di Castel Bolognese Comune di Riolo Terme Comune di Solarolo

Comune di Faenza - Settore Territorio - via Zucchi n.4 - 48018 Faenza (RA) - tel. +39 0546 810551 - fax +39 0546 810553 - e-mail: territorio@comune.faenza.it - http://www.comune.faenza.it